Аналитичке тачке планиране парцелације

тачка	x	y	тачка	x	y	тачка	x	y	тачка
99	7513616.05	4899508.09	119	7514102.52	4899855.69	139	7514535.82	4900048.16	319
100	7513700.08	4899527.82	120	7514125.12	4899877.52	140	7514536.25	4900047.12	320
101	7513806.72	4899551.68	121	7514153.39	4899852.60	141	7514616.93	4900078.00	321
102	7513827.19	4899556.92	122	7514184.08	4899830.99	142	7514689.03	4900110.00	322
103	7513903.11	4899578.46	123	7514192.88	4899837.42	143	7514712.58	4900121.78	323
104	7513933.00	4899589.90	124	7514234.73	4899882.42	144	7514767.62	4900156.60	324
105	7513958.94	4899602.45	125	7514272.82	4899917.94	145	7514771.78	4900164.92	325
106	7513988.18	4899619.44	126	7514293.54	4899932.55	146	7514801.10	4900185.90	326
107	7514006.54	4899631.97	127	7514311.14	4899945.45	147	7514806.57	4900191.04	327
108	7514020.15	4899647.19	128	7514348.51	4899967.82	148	7514804.62	4900195.88	328
109	7514051.38	4899675.57	129	7514414.22	4900001.31	149	7514819.09	4900202.82	329
110	7514075.98	4899699.95	130	7514440.59	4900012.95	150	7514860.06	4900241.33	330
111	7514074.66	4899705.07	131	7514465.41	4900022.32	311	7514871.74	4900200.09	331
112	7514082.93	4899707.79	132	7514462.22	4900031.90	312	7514837.29	4900166.72	332
113	7514115.36	4899745.38	133	7514500.66	4900139.60	313	7514811.56	4900146.20	333
114	7514131.15	4899757.64	134	7514507.32	4900124.98	314	7514760.25	4900107.31	334
115	7514139.49	4899769.27	135	7514516.68	4900103.64	315	7514711.73	4900076.82	335
116	7514153.10	4899794.80	136	7514521.26	4900092.38	316	7514669.52	4900055.03	336
117	7514142.52	4899813.48	137	7514530.63	4900069.38	317	7514640.52	4900042.44	337
118	7514134.60	4899825.72	138	7514534.58	4900055.54	318	7514594.48	4900023.90	338

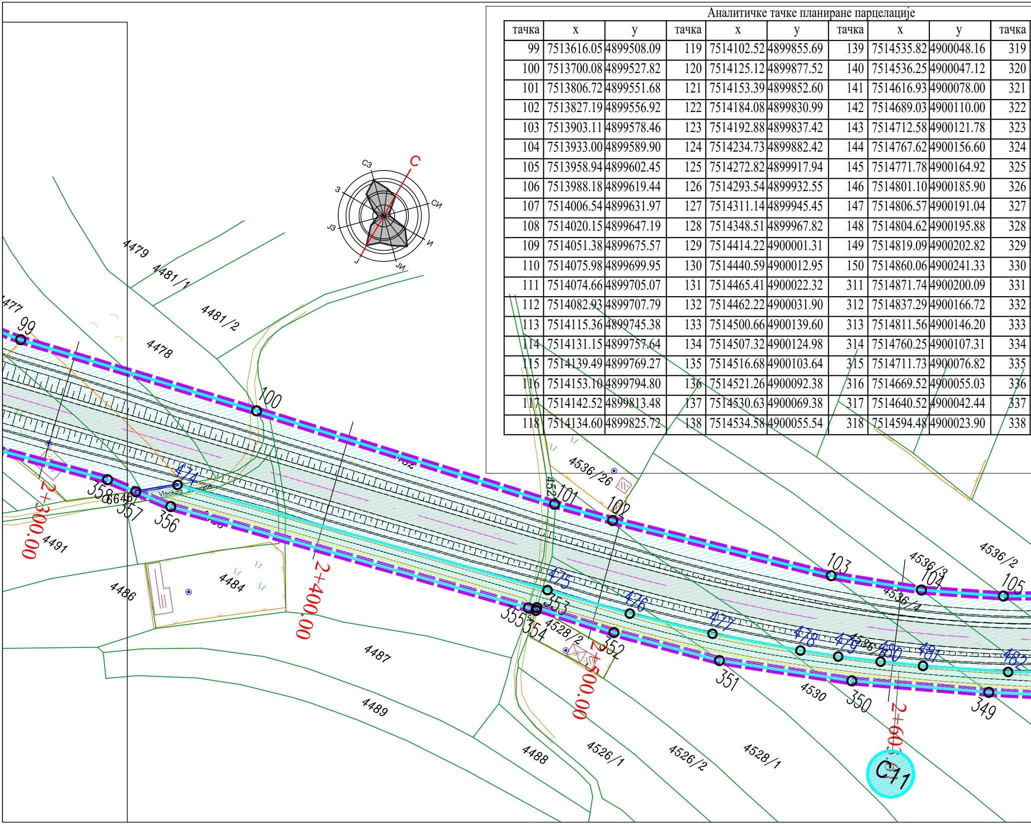
С
СЗ
З
ЈЗ
Ј
ЈИ
И
СИ
4479
4481/1
4481/2
4478
4477
4482
4491
4486
4484
4487
4489
4488
4526/1
4526/2
4528/1
4528/2
4530
4536/26
4536/3
4536/2
4536/4
99
100
101
102
103
104
105
358
357
356
355
354
353
352
351
350
349
474
475
476
477
478
479
480
481
482
Visokog
2+300.00
2+400.00
2+500.00
2+60
C11

x	y	тачка	x	y	тачка	x	y
7514548.22	4900006.01	339	7514166.10	4899747.65	474	7513689.05	4899491.54
7514556.70	4899978.38	340	7514143.00	4899722.11	475	7513819.63	4899524.43
7514498.16	4899956.16	341	7514142.57	4899712.90	476	7513848.71	4899531.71
7514492.82	4899967.29	342	7514134.13	4899698.41	477	7513877.30	4899540.07
7514485.55	4899980.42	343	7514108.95	4899669.44	478	7513906.91	4899550.39
7514450.05	4899966.56	344	7514086.82	4899647.35	479	7513919.41	4899555.18
7514413.09	4899954.75	345	7514066.96	4899629.07	480	7513933.16	4899561.04
7514362.89	4899932.37	346	7514043.70	4899613.08	481	7513946.79	4899567.18
7514314.61	4899903.35	347	7514033.37	4899606.08	482	7513973.67	4899580.26
7514282.87	4899878.15	348	7514018.17	4899594.88	483	7514025.47	4899609.88
7514257.77	4899854.28	349	7513971.34	4899570.68	484	7514042.17	4899620.02
7514235.19	4899828.96	350	7513927.81	4899550.20	485	7514055.00	4899629.73
7514223.11	4899812.51	351	7513884.12	4899533.16	486	7514062.03	4899635.58
7514219.68	4899805.07	352	7513847.21	4899523.19	487	7514073.44	4899645.07
7514217.41	4899798.09	353	7513819.48	4899517.23	488	7514105.56	4899677.76
7514234.60	4899779.44	354	7513819.69	4899516.24	489	7514118.09	4899691.59
7514220.40	4899765.65	355	7513816.98	4899515.66	490	7514129.86	4899706.24
7514214.10	4899755.43	356	7513690.76	4899483.79	491	7514135.44	4899716.82
7514193.82	4899767.92	357	7513677.55	4899482.17	492	7514469.39	4900009.62
7514188.04	4899766.68	358	7513666.89	4899480.86	493	7514538.02	4900042.79
		494	7514539.57	4900038.99	495	7514543.74	4900020.60

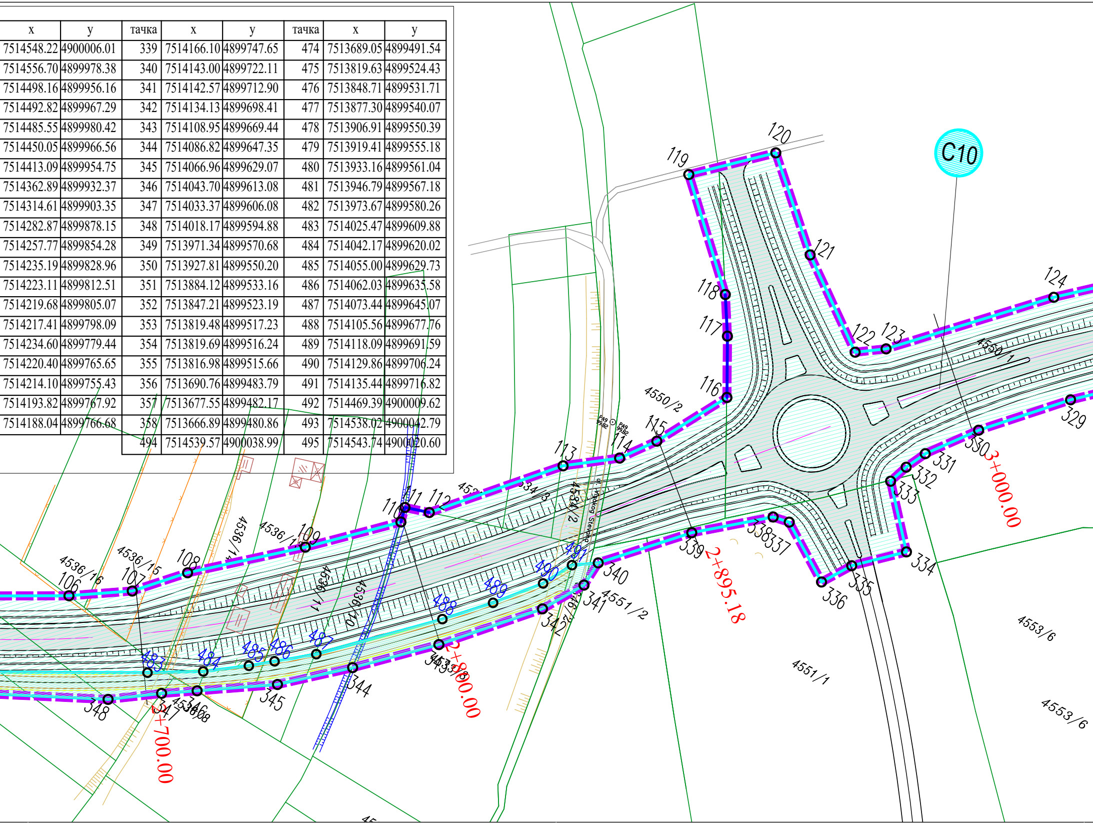
C10
119
120
121
118
117
116
115
114
113
112
111
110
109
108
107
106
122
123
124
329
330
331
332
333
334
335
336
337
338
339
340
341
342
343
344
345
346
347
348
483
484
485
486
487
488
489
490
491
4550/1
4550/2
4551/1
4551/2
4553/6
4536/16
4536/15
4536/14
4536/1
4536/11
4536/10
4534/2
3+000.00
2+895.18
2+800.00
2+700.00
ul. Visokog Stevana

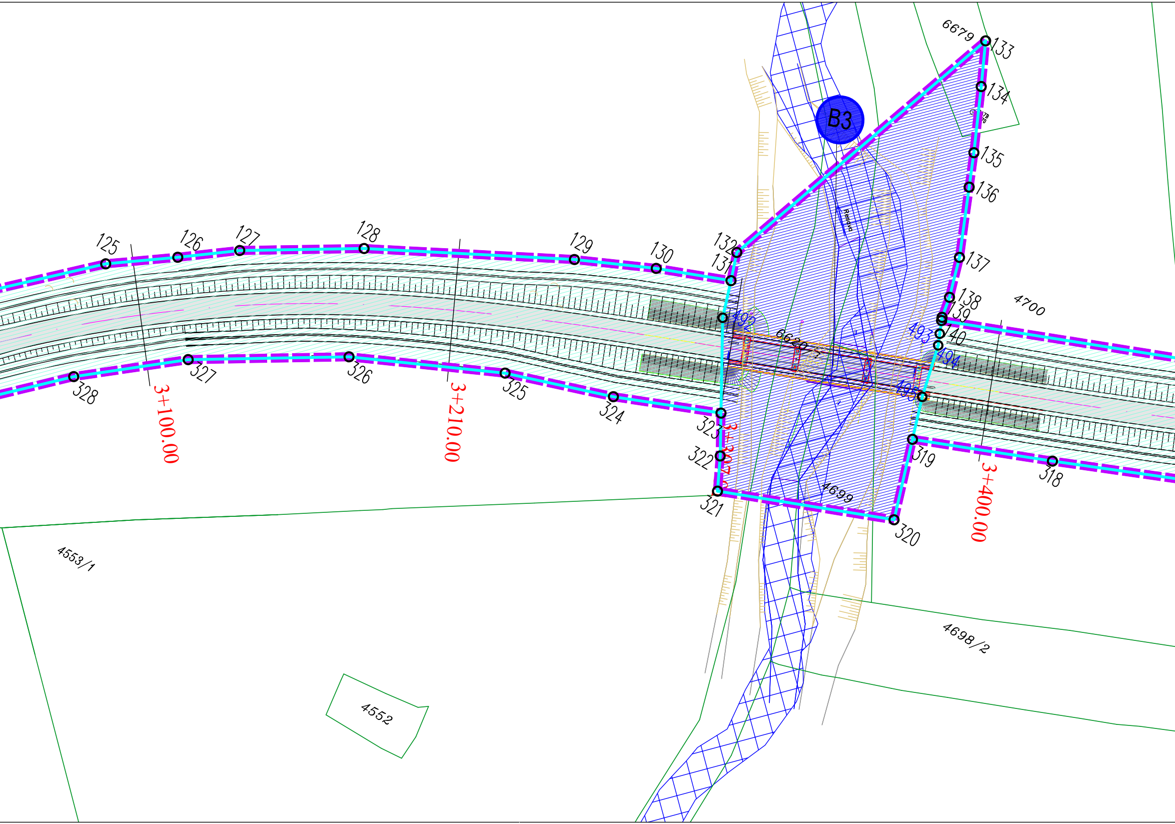
6679
133
134
135
136
137
138
139
140
4700
B3
125
126
127
128
129
130
131
132
492
493
494
495
6620/1
328
327
326
325
324
323
322
321
320
319
318
3+100.00
3+210.00
3+307
3+400.00
4699
4553/1
4552
4698/2

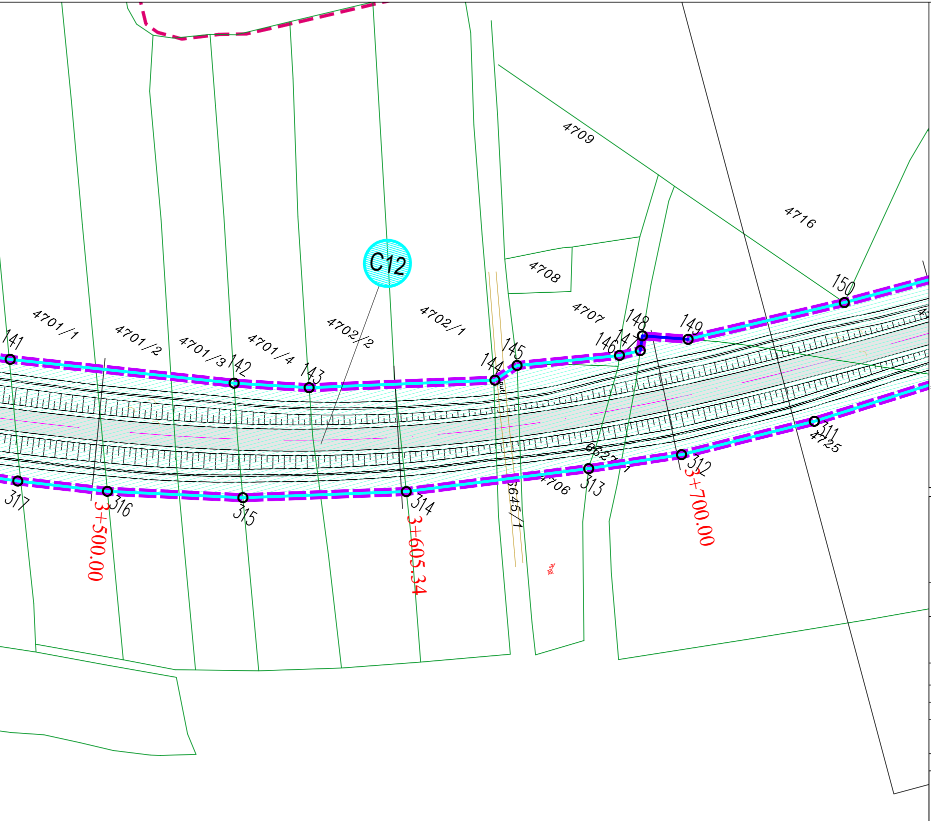
C12
4709
4716
4708
4707
4701/1
4701/2
4701/3
4701/4
4702/2
4702/1
4725
4706
6627/1
6645/1
141
142
143
144
145
146
147
148
149
150
311
312
313
314
315
316
317
3+500.00
3+605.34
3+700.00

ЛЕГЕНДА

▬ ▬	Граница Плана = линија експропријације
▬ ▬	Граница општине / катастарске општине
—	Граница катастарске парцеле
⊠	Реке Велика Морава и Ресава
▬	Граница планиране парцелације = катастарска граница
▬	Граница планиране парцелације
38	Тачке парцелације које се поклапају са преломним тачкама границе Плана
404	Додатне тачке парцелације

ПОВРШИНА ЈАВНЕ НАМЕНЕ

Вх	Водна површина
Сх	Јавна саобраћајна површина
X+XX.XX	Стационажа обилазнице
▨	Асфалтни коловоз
—	Ивица коловоза
▬	Мост 290 м, Велика Морава
▬	Мост 61 м, Ресава
▭	Атарски/приступни пут
▭	Бициклистичка стаза

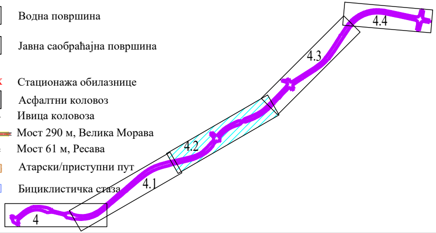

Општина Свилајнац, Република Србија

Наручилац плана:	**ОПШТИНСКА УПРАВА ОПШТИНЕ СВИЛАЈНАЦ** **Светог Саве 102, Свилајнац**
План:	**ПРВА ИЗМЕНА И ДОПУНА ПЛАНА ДЕТАЉНЕ РЕГУЛАЦИЈЕ ЗА ПОДРУЧЈЕ НОВОГ МОСТА ПРЕКО РЕКЕ ВЕЛИКЕ МОРАВЕ СА ПРИСТУПНИМ САОБРАЋАЈНИЦАМА И ДЕЛОМ ГРАДСКЕ ОБИЛАЗНИЦЕ У СВИЛАЈНЦУ** *ДЕОНИЦА ОД КМ 0+860,00 (ОПШТИНА В.ПЛАНА) ДО КМ 6+302,51 (УКРШТАЊЕ СА ДП IIА РЕДА БР.160 К.О. СВИЛАЈНАЦ, ОПШТИНА СВИЛАЈНАЦ*
Фаза плана:	**ПЛАН**
Одговорни урбаниста:	**Мирјана Пантић, дипл. инж. сао.**
Радни тим:	**Ивана Марковић, дипл.инж. грађ.** **Ања Пантић, маст.инж. арх.**
Цртеж и број листа:	**ПЛАН ПАРЦЕЛАЦИЈЕ ПОВРШИНА ЈАВНЕ НАМЕНЕ** km 2+300.00 - km 3+760.00 — **4.2**
Датум и размера:	2025. — 1:1000
Обрађивачи плана:	ЈУГИНУС Д.О.О. Андрићев Венац 2/2, Београд ПЛАН УРБАН Д.О.О. Бул. Св. цара Константина 103, Ниш